

CONJUNTO SAN PEDRO DEL MAR

PAVIMENTO DE MADERA NATURAL DE BAMBU MACIZO EN
FORMATO 960x96x15mm

PROPUESTAS DE MEJORA 2 OCTUBRE 2014

1. LOS PAVIMENTOS DE OFICINAS Y SALA DE FORMACIÓN SERÁN DE MADERA NATURAL SEGÚN PLANOS PM2

2. LOS FRENTES DE OFICINAS SERÁN DE VIDRIO OCUPANDO TODA LA ALTURA LIBRE HASTA FALSO TECHO, SEGÚN PLANOS PM2

VIVERO DE EMPRESAS DE LA CÁMARA OFICIAL DE COMERCIO,
INDUSTRIA Y NAVEGACIÓN DE MÁLAGA

PROPUESTAS DE MEJORA 2 SUELO PLANTA BAJA

UBICACIÓN CONJUNTO SAN PEDRO DEL MAR nº15 (SAN PEDRO ALCÁNTARA, Málaga)

PROMOTOR CÁMARA DE COMERCIO DE MÁLAGA

FECHA OCTUBRE 2014

mahatma
ARQUITECTOS

PM2 1

E: 1/100

ARQUITECTO Pablo García Moreno Colg. COA 1.446 952 218 753 Calle Carretería 63-3B info@mahatma-arquitectos.com



CONJUNTO SAN PEDRO DEL MAR

PAVIMENTO DE MADERA NATURAL DE BAMBU MACIZO EN
FORMATO 960x96x15mm

PROPUESTAS DE MEJORA 2 OCTUBRE 2014

1. LOS PAVIMENTOS DE OFICINAS Y SALA DE FORMACIÓN SERÁN DE MADERA NATURAL SEGÚN PLANOS PM2
2. LOS FRENTES DE OFICINAS SERÁN DE VIDRIO OCUPANDO TODA LA ALTURA LIBRE HASTA FALSO TECHO, SEGÚN PLANOS PM2

VIVERO DE EMPRESAS DE LA CÁMARA OFICIAL DE COMERCIO,
INDUSTRIA Y NAVEGACIÓN DE MÁLAGA

mahatma
ARQUITECTOS

PROPUESTAS DE MEJORA 2 SUELO PLANTA PRIMERA

PM2 2

UBICACIÓN CONJUNTO SAN PEDRO DEL MAR nº15 (SAN PEDRO ALCÁNTARA, Málaga)
PROMOTOR CÁMARA DE COMERCIO DE MÁLAGA
FECHA OCTUBRE 2014



E: 1/100

ARQUITECTO Pablo García Moreno Colg. COA 1.446 952 218 753 Calle Carretería 63-3B info@mahatma-arquitectos.com

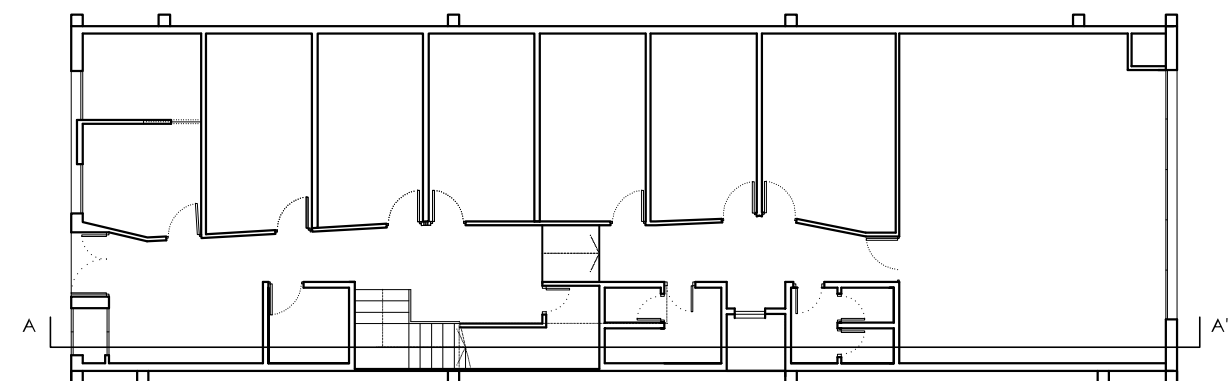

PROPUESTAS DE MEJORA 2 OCTUBRE 2014

1. LOS PAVIMENTOS DE OFICINAS Y SALA DE FORMACIÓN SERÁN DE MADERA NATURAL SEGÚN PLANOS PM2
2. LOS FRENTES DE OFICINAS SERÁN DE VIDRIO OCUPANDO TODA LA ALTURA LIBRE HASTA FALSO TECHO, SEGÚN PLANOS PM2

VIVERO DE EMPRESAS DE LA CÁMARA OFICIAL DE COMERCIO,
INDUSTRIA Y NAVEGACIÓN DE MÁLAGA

mahatma
ARQUITECTOS

PROPUESTAS DE MEJORA 2 SECCIÓN A-A'

PM2 3

UBICACIÓN CONJUNTO SAN PEDRO DEL MAR nº15 (SAN PEDRO ALCÁNTARA, Málaga)
PROMOTOR CÁMARA DE COMERCIO DE MÁLAGA
FECHA OCTUBRE 2014

E: 1/100

ARQUITECTO Pablo García Moreno Colg. COA 1.446 952 218 753 Calle Carretería 63-3B info@mahatma-arquitectos.com

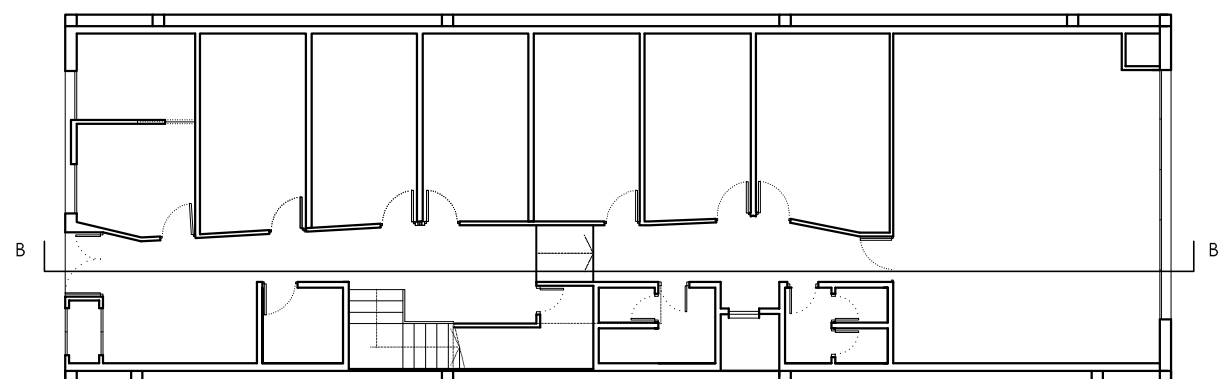

PROPUESTAS DE MEJORA 2 OCTUBRE 2014

1. LOS PAVIMENTOS DE OFICINAS Y SALA DE FORMACIÓN SERÁN DE MADERA NATURAL SEGÚN PLANOS PM2
2. LOS FRENTES DE OFICINAS SERÁN DE VIDRIO OCUPANDO TODA LA ALTURA LIBRE HASTA FALSO TECHO, SEGÚN PLANOS PM2

VIVERO DE EMPRESAS DE LA CÁMARA OFICIAL DE COMERCIO,
INDUSTRIA Y NAVEGACIÓN DE MÁLAGA

mahatma
ARQUITECTOS

PROPUESTAS DE MEJORA 2 SECCIÓN B-B'

PM2 4

UBICACIÓN CONJUNTO SAN PEDRO DEL MAR nº15 (SAN PEDRO ALCÁNTARA, Málaga)
PROMOTOR CÁMARA DE COMERCIO DE MÁLAGA
FECHA OCTUBRE 2014

E: 1/100

ARQUITECTO Pablo García Moreno Colg. COA 1.446 952 218 753 Calle Carretería 63-3B info@mahatma-arquitectos.com



PROPUESTAS DE MEJORA 2 OCTUBRE 2014

1. LOS PAVIMENTOS DE OFICINAS Y SALA DE FORMACIÓN SERÁN DE MADERA NATURAL SEGÚN PLANOS PM2
2. LOS FRENTES DE OFICINAS SERÁN DE VIDRIO OCUPANDO TODA LA ALTURA LIBRE HASTA FALSO TECHO, SEGÚN PLANOS PM2

VIVERO DE EMPRESAS DE LA CÁMARA OFICIAL DE COMERCIO,
INDUSTRIA Y NAVEGACIÓN DE MÁLAGA

mahatma
ARQUITECTOS

PROPUESTAS DE MEJORA 2 REFERENCIA A CARPINTERIAS

PM2 5

UBICACIÓN CONJUNTO SAN PEDRO DEL MAR nº15 (SAN PEDRO ALCÁNTARA, Málaga)
PROMOTOR CÁMARA DE COMERCIO DE MÁLAGA
FECHA OCTUBRE 2014



E: 1/100

ARQUITECTO Pablo García Moreno Colg. COA 1.446 952 218 753 Calle Carretería 63-3B info@mahatma-arquitectos.com

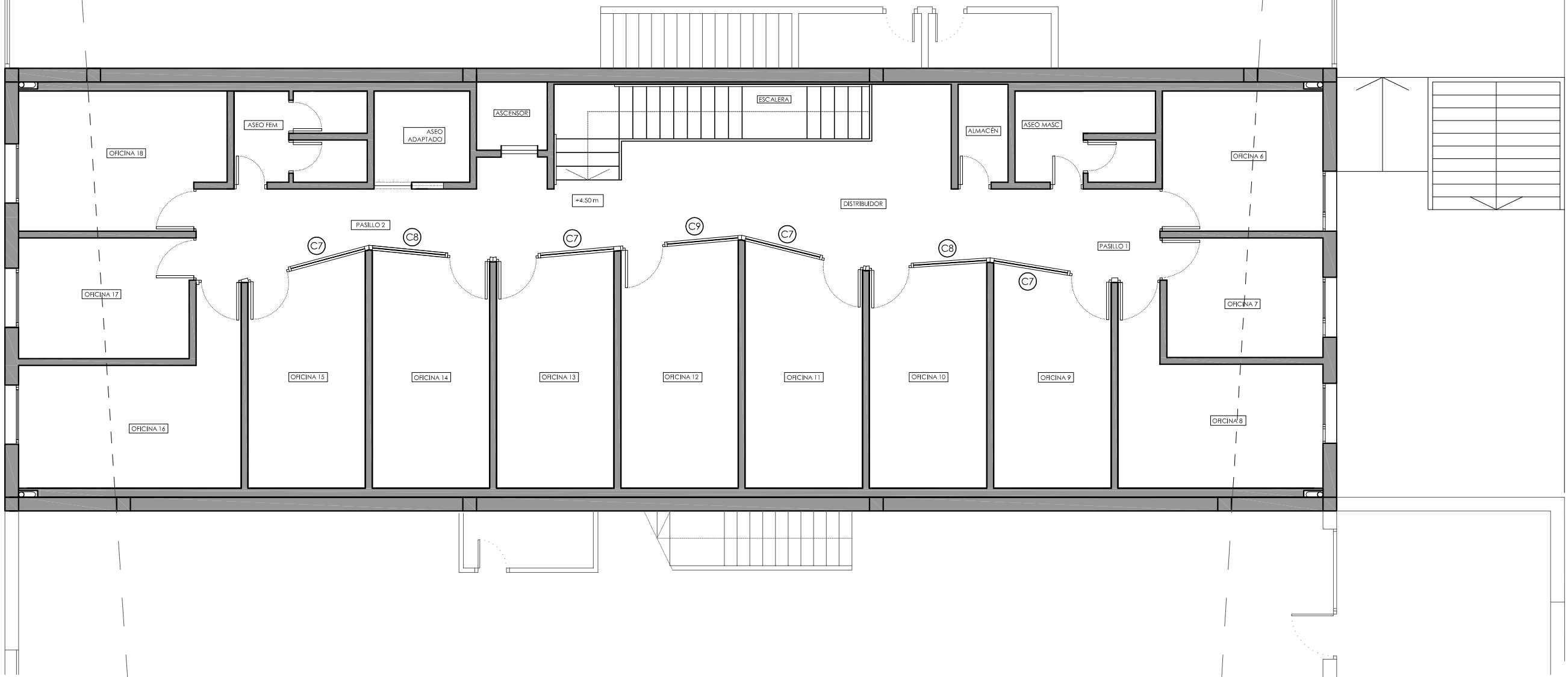

PROPUESTAS DE MEJORA 2 OCTUBRE 2014

1. LOS PAVIMENTOS DE OFICINAS Y SALA DE FORMACIÓN SERÁN DE MADERA NATURAL SEGÚN PLANOS PM2
2. LOS FRENTES DE OFICINAS SERÁN DE VIDRIO OCUPANDO TODA LA ALTURA LIBRE HASTA FALSO TECHO, SEGÚN PLANOS PM2

VIVERO DE EMPRESAS DE LA CÁMARA OFICIAL DE COMERCIO,
INDUSTRIA Y NAVEGACIÓN DE MÁLAGA

mahatma
ARQUITECTOS

PROPUESTAS DE MEJORA 2 REFERENCIA A CARPINTERIAS

PM2 6

UBICACIÓN CONJUNTO SAN PEDRO DEL MAR nº15 (SAN PEDRO ALCÁNTARA, Málaga)
PROMOTOR CÁMARA DE COMERCIO DE MÁLAGA
FECHA OCTUBRE 2014



E: 1/100

ARQUITECTO Pablo García Moreno Colg. COA 1.446 952 218 753 Calle Carretería 63-3B info@mahatma-arquitectos.com

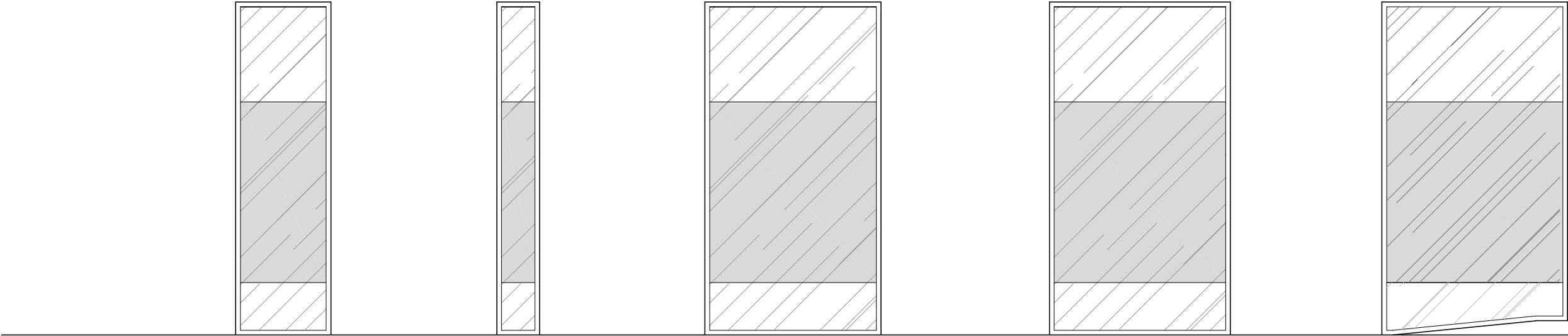

ACERO	TIPO	CERRAMIENTO C1	CERRAMIENTO C2	CERRAMIENTO C3	CERRAMIENTO C4	CERRAMIENTO C5
	UNIDADES	1 UD	1 UD	3 UD	2 UD	1 UD
	SITUACIÓN	ADMINISTRACIÓN	ADMINISTRACIÓN	OFICINA 1, 2 Y SALA DE REUNIONES	OFICINA 3 y 5	OFICINA 4
	DESCRIPCIÓN	CARPINTERIA DE ACERO INOXIDABLE EN CONFIGURACIÓN DE PANEL FIJO				
	ACABADO	INOXIDABLE MATE				
	ACRISTALAMIENTO	ACRISTALAMIENTO FORMADO POR: VIDRIO LAMINAR DE SEGURIDAD COMPUESTO POR DOS VIDRIOS DE 6mm UNIDOS MEDIANTE LÁMINA DE BUTIRAL DE POLI-MI. AL ÁCIDO EN EL TRAMO CENTRAL Y TRANSPARENTES EN LOS EXTREMOS SUPERIOR E INFERIOR				

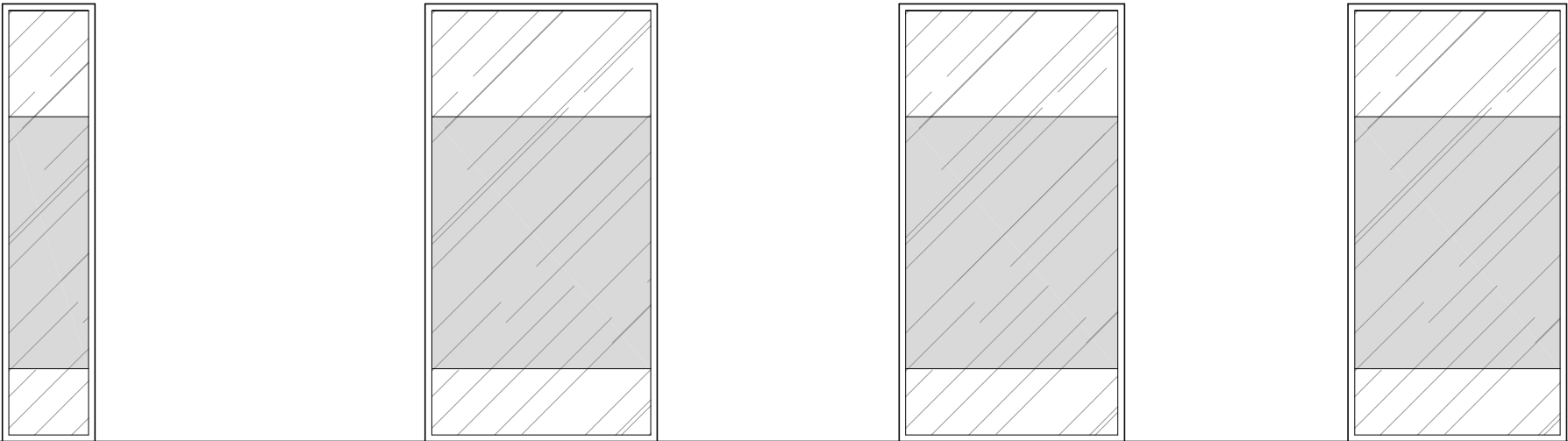

ACERO	TIPO	CERRAMIENTO C6	CERRAMIENTO C7	CERRAMIENTO C8	CERRAMIENTO C9
	UNIDADES	1 UD	4 UD	2 UD	1 UD
	SITUACIÓN	SALA DE FORMACIÓN	OFICINA 9, 11,13 Y 15	OFICINA 10 Y 14	OFICINA 12
	DESCRIPCIÓN	CARPINTERIA DE ACERO INOXIDABLE EN CONFIGURACIÓN DE PANEL FIJO			
	ACABADO	INOXIDABLE MATE			
	ACRISTALAMIENTO	ACRISTALAMIENTO FORMADO POR: VIDRIO LAMINAR DE SEGURIDAD COMPUESTO POR DOS VIDRIOS DE 6mm UNIDOS MEDIANTE LÁMINA DE BUTIRAL DE POLI-MI. AL ÁCIDO EN EL TRAMO CENTRAL Y TRANSPARENTES EN LOS EXTREMOS SUPERIOR E INFERIOR			